

Relize o sonho
de morar no que
é seu!

Itapoã Parque



PROGRAMA
**CASA VERDE
E AMARELA**



O MELHOR LUGAR PARA MORAR NA SAÍDA NORTE DE BRASÍLIA

O Empreendimento Itapoã Parque faz parte do programa Morar Bem, financiado pelo Programa Minha Casa Minha Vida. Construído para atender aos candidatos habilitados no Programa Morar Bem e indicados pela CODHAB, cujas rendas familiares brutas estejam situadas nas Faixas de Renda 1,5, 2 e 3.

Localizado próximo a Torre digital (ponto turístico de Brasília) e da academia da Polícia Federal, terá toda infraestrutura como: saneamento, asfalto, ciclovia, ponto comercial, corpo de bombeiros, praças, escolas, postos de saúde, centro de assistência social, linhas regulares de transporte coletivo com acesso fácil à DF 001– uma nova cidade!



Itapoã *Parque*

2 QUARTOS

- ✓ Condomínio Fechado
- ✓ Guarita
- ✓ Vaga de Garagem
- ✓ Espaço Fitness
- ✓ Churrasqueira
- ✓ Playground



FINANCIAMENTO HABITACIONAL



UTILIZE SEU
FGTS

R\$

ATÉ
360 MESES
PARA PAGAR



SUBSÍDIO DE ATÉ
R\$ 47.500,00

CAIXA

*A título de informação, o Programa Morar Bem está vinculado ao Programa Minha Casa, Minha Vida, uma iniciativa do Governo Federal que oferece condições atrativas para o financiamento de moradias nas áreas urbanas para famílias com renda familiar bruta de até R\$ 7.000,00 por mês com a finalidade de manter acessível o direito à moradia na aquisição de bens imóveis voltados para a população de baixa renda, efetuado pelo agente financeiro - CAIXA ECONÔMICA FEDERAL, que concederá o financiamento imobiliário aos adquirentes com recursos do Fundo de Garantia por Tempo de Serviço – FGTS, de acordo com a sua política de concessão de crédito.

PERSPECTIVA

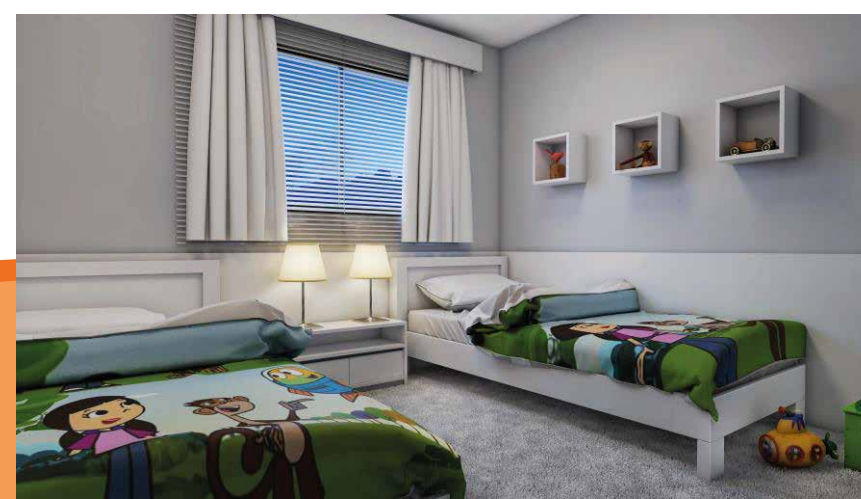

Os móveis, objetos e acessórios são meramente ilustrativos e não serão entregues com o imóvel, bem como materiais de acabamento e itens não constantes do projeto aprovado e memorial de incorporação registrado em cartório. Em caso de divergências entre as especificações do projeto aprovado, material publicado e memorial de incorporação, prevalecem as informações contidas no memorial.

FASE 01
100%
VENDIDA



POSTO DE ATENDIMENTO
SCS –Quadra 06 –Bloco A
Nº 141 –Loja 05 –Ed. Presidente
Brasília/DF
CEP: 70.327-900

Tel.: (61) 3383-0123
itapoaparque@jcgontijo.com.br

